ALTOS/PI

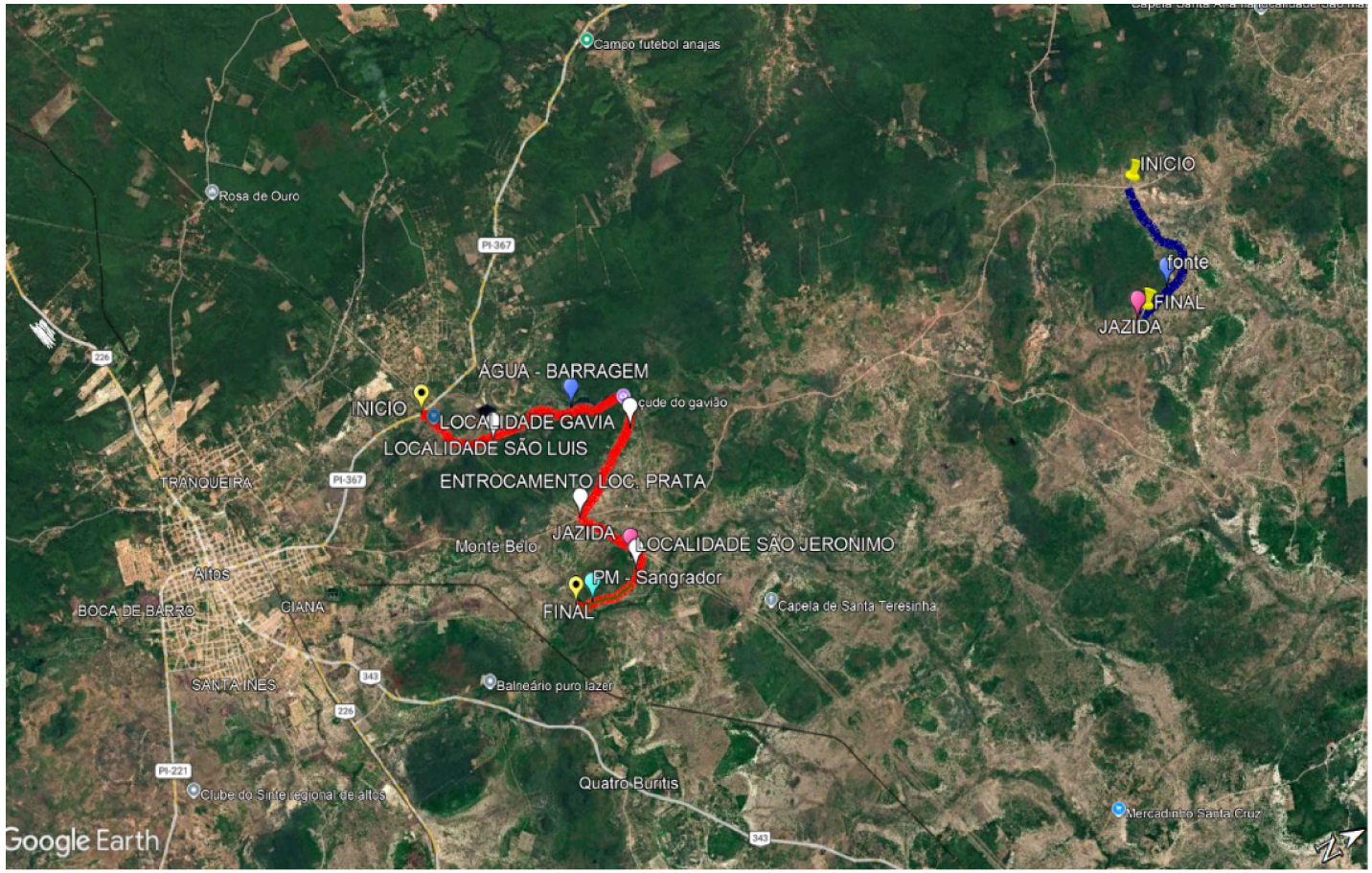





ASSENTAMENTO SÃO LUIS À LOC. SÃO GERÔNIMO

LOCALIDADE JATOBÁ

PREFEITURA MUNICIPAL DE ALTOS

PROJETO EXECUTIVO

ADEQUAÇÃO DE ESTRADAS VICINAIS

PLANTA DE SITUAÇÃO - ADEQUAÇÃO DE ESTRADAS VICINAIS

MUNICÍPIO:	LOCALIDADE:	Revisão:	Escala:	Data:	Folha:
ALTOS – PI	ZONA RURAL DO MUNICÍPIO	00	INDICADA	JUN/2026	01–08